

• Es reserva la facultat de modificar les superfícies i distribucions reflectides en el plànol, per necessitats de fobra o per imperatiu de les administracions competents.
 • El mobiliari que figura en el plànol no és contractual.

EDIFICI D'HABITATGES UNIFAMILIARS EN FILERA

ILLA "K" DEL SECTOR "EL CELRE". T.M. DE QUART (GIRONA)

SITUACIÓ: **ILLA "K"** HABITATGE: OPCIÓ ASCENSOR-XEMENEIA

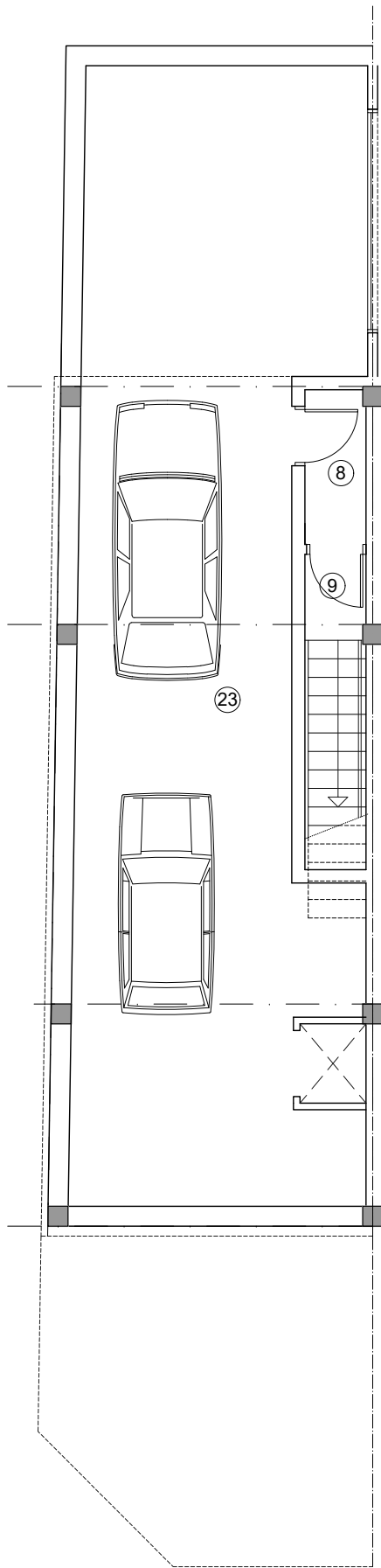

PLANTA SOTERRANI

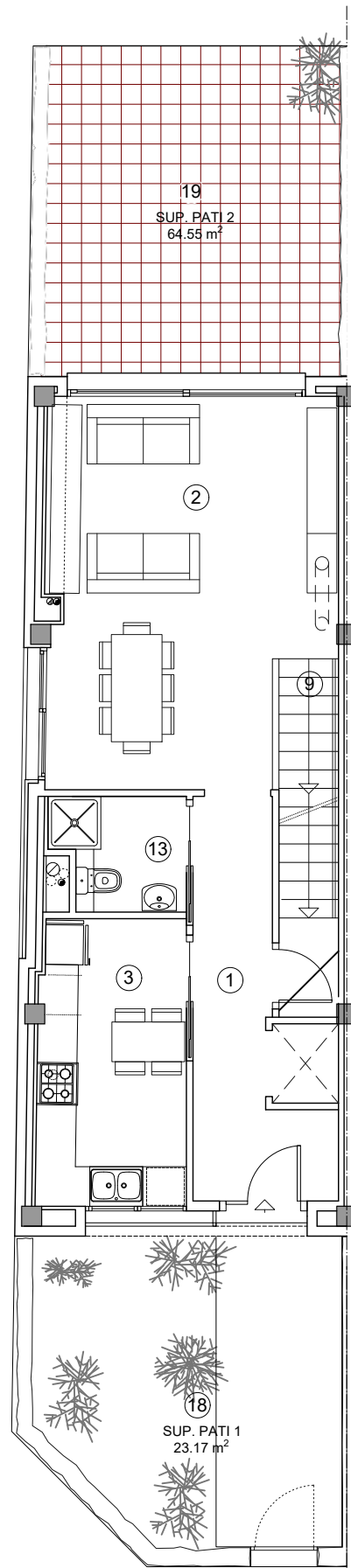

PLANTA BAIXA

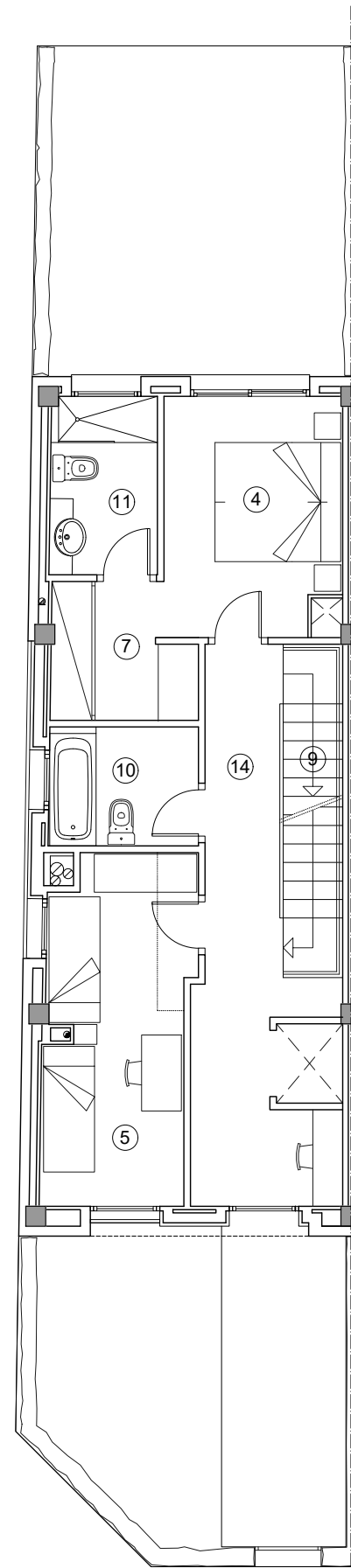

PLANTA PRIMERA

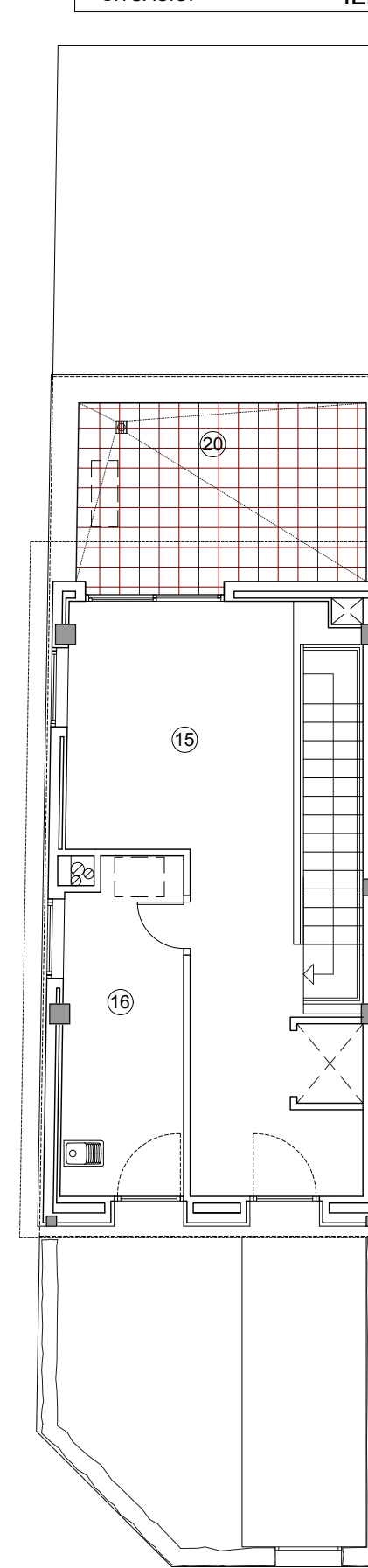

PLANTA GOLFES

| SUP. ÚTILS HABITATGE 2.1 K11 Op | | | | | |
|---------------------------------|----------------------|------|----------|--------------------|----------------|
| COD. | DENOMINACIÓ | CLAS | SUP. m2. | ALÇADA PROMIG MIN. | ILUM. m2. MIN. |
| 1 | REBEDOR | - | 8.58 | 2.10 | - |
| 2 | MENJADOR-ESTAR | S | 24.16 | 2.50 | 3.45 |
| 3 | CUINA | C | 9.69 | 2.50 | 1.53 |
| 4 | HABITACIÓ 1 | H | 9.51 | 2.50 | 1.27 |
| 5 | HABITACIÓ 2 | H | 11.31 | 2.50 | 1.39 |
| 6 | HABITACIÓ 3 | H | - | 2.50 | 1.02 |
| 7 | VESTIDOR | - | 4.22 | - | - |
| 8 | VESTIBUL | - | 2.22 | - | - |
| 9 | ESCALA PS+PB+P1 +asc | - | 20.58 | 2.10 | - |
| 10 | BANY 1 | B | 4.07 | 2.10 | SHUNT |
| 11 | BANY 2 | B | 4.35 | 2.10 | SHUNT |
| 12 | BANY 3 | - | - | - | - |
| 13 | ASEO 1 | B | 3.26 | 2.10 | SHUNT |
| 14 | DISTRIBUIDOR | - | 12.14 | 2.10 | - |
| 15 | ESTUDI | - | 22.99 | - | - |
| 16 | SAFAREIG | - | 9.10 | - | - |
| SUP. ÚTIL INTERIOR | | | 146.18 | | |
| 17 | PORXO | - | - | - | - |
| 18 | PATI 1 | - | - | - | - |
| 19 | PATI 2 | - | - | - | - |
| 20 | TERRASSA | - | 11.80 | - | - |
| 21 | - | - | - | - | - |
| 22 | - | - | - | - | - |
| SUP. ÚTIL EXTERIOR | | | 11.80 | | |
| SUP. ÚTIL HABITATGE | | | 157.98 | | |
| 23 GARATGE | | | 65.41 | | |
| SUP. ÚTIL GARATGE | | | 65.41 | | |

| SUPERFÍCIES CONSTRUÏDES HABITATGES 2.1 K11 | | | | |
|--|-----------|-------|----------|--------------|
| | HABITATGE | PORXO | GARATGE | TOTAL PLANTA |
| PL. SOT. | 9.39 m2 | - | 76.29 m2 | 85.68 m2 |
| PL. BAIXA | 63.94 m2 | - | - | 63.94 m2 |
| PL. PIS 1r. | 63.94 m2 | - | - | 63.94 m2 |
| PL. GOLFES | 48.18 m2 | - | - | 48.18 m2 |
| TOTALS | 185.45 m2 | - | 76.29 m2 | 261.74 m2 |

